



MARTIFORM®



CATÁLOGO TÉCNICO  
2024 | 2025

STAY **FRESH,**  
STAY **AHEAD.**

COOLMAX®



Cooling Comfort | Moisture Management | Lightweight Feel  
Improved Air Circulation | Quick Drying | Temperature Regulation

**ESTÁ  
CONSCIENTE  
DO PODER  
QUE UM  
UNIFORME  
TEM NA SUA  
EQUIPA?**



# earth harmony

COLEÇÃO 2024 | 2025

A Martiform acredita que a harmonização com a Terra é a chave para criar um futuro melhor. Com a *Earth Harmony*, o nosso objetivo é fazer a ponte entre a elegância e a consciência ambiental.

A paleta de cores da *Earth Harmony* reflete os tons serenos encontrados na natureza. O verde oliva, que lembra as florestas, simboliza o crescimento e a vitalidade. O preto representa a elegância e a intemporalidade que a Martiform pretende introduzir em cada design. O cinzento claro e o bege claro evocam a suavidade da névoa matinal e o toque suave da luz do sol.

Cada peça de vestuário proporciona conforto e funcionalidade. Harmoniza o estilo e a ética na moda de restauração.



# *Jalecas*

Uma relação entre conforto  
e funcionalidade

**JK101**  
**ELEGANT** *para ele*

Jaleca de Homem c/ contraste  
65% Poliéster | 35% Algodão  
170 g/m<sup>2</sup>

- Presilha nas costas para segurar o avental de peitilho
- Bolso duplo para caneta na manga do lado esquerdo
- Tecido leve e fresco
- Manga comprida ajustável

**S | M | L | XL | 2XL | 3XL | 4XL**



Cores



13 Branco/  
Denim

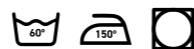

**JK102**  
**PASSION** *para ela*

Jaleca de Senhora c/ contraste  
65% Poliéster | 35% Algodão  
170 g/m<sup>2</sup>

- Presilha nas costas para segurar o avental de peitilho
- Bolso duplo para caneta na manga do lado esquerdo
- Tecido leve e fresco

**XS | S | M | L | 2XL | 3XL**



Cores



13 Branco/  
Denim



**JK301**  
**BOND** *para ele*

**Jaleca de Homem c/ Fecho**  
65% Poliéster | 35% Algodão  
170 g/m<sup>2</sup>

- Presilha nas costas para segurar o avental de peitilho
- Bolso duplo para caneta na manga do lado esquerdo
- Fecho com dois cursores
- Tecido leve e fresco
- Manga comprida ajustável

**S | M | L | XL | 2XL | 3XL | 4XL**



**Cores**



**01 Branco**      **02 Preto**      **03 Cinzento Escuro**



**JK302**  
**OPORTO** *para ela*

**Jaleca de Senhora c/ Fecho**  
65% Poliéster | 35% Algodão  
170 g/m<sup>2</sup>

- Presilha nas costas para segurar o avental de peitilho
- Bolso duplo para caneta na manga do lado esquerdo
- Fecho com dois cursores
- Tecido leve e fresco

**XS | S | M | L | XL | 2XL | 3XL**



**Cores**



**01 Branco**      **02 Preto**      **03 Cinzento Escuro**



## JK301

# BOND

para ele

Jaleca de Homem c/ Fecho  
48% Poliéster | 48% Algodão | 4% Elastano  
125 g/m<sup>2</sup>

- Presilha nas costas para segurar o avental de peitilho
- Bolso duplo para caneta na manga do lado esquerdo
- Fecho com dois cursores
- Tecido leve e fresco
- Manga comprida ajustável
- Denim lavável até 95°

S | M | L | XL | 2XL | 3XL | 4XL



Cores



09 Denim Azul

Tecido  
imitação denim

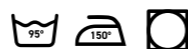

## JK302

# OPORTO

para ela

Jaleca de Senhora c/ Fecho  
48% Poliéster | 48% Algodão | 4% Elastano  
125 g/m<sup>2</sup>

- Presilha nas costas para segurar o avental de peitilho
- Bolso duplo para caneta na manga do lado esquerdo
- Fecho com dois cursores
- Tecido leve e fresco
- Denim lavável até 95°

XS | S | M | L | XL | 2XL | 3XL



Cores



09 Denim Azul

Presilha para  
aventil de peitilho



# JK401 COMFORT MAN *para ele*

**Jaleca de Homem c/ Respirável**  
 65% Poliéster | 35% Algodão / Malha 100% Poliéster Reciclado  
 170 g/m<sup>2</sup>

- Presilha nas costas para segurar o avental de peitilho
- Bolso duplo para caneta na manga do lado esquerdo
- Tecido leve e fresco
- Manga comprida ajustável
- Malha respirável nas laterais

S | M | L | XL | 2XL | 3XL | 4XL

**Malha Respirável**

**Cores**

01 Branco      02 Preto



\*Não passar a malha a ferro.

# JK402 COMFORT WOMAN *para ela*

**Jaleca de Senhora c/ Respirável**  
 65% Poliéster | 35% Algodão / Malha 100% Poliéster Reciclado  
 170 g/m<sup>2</sup>

- Presilha nas costas para segurar o avental de peitilho
- Bolso duplo para caneta na manga do lado esquerdo
- Tecido leve e fresco
- Malha respirável nas laterais

XS | S | M | L | XL | 2XL | 3XL

**Malha Respirável**

**Cores**

01 Branco      02 Preto



\*Não passar a malha a ferro.





## JK403 MOVE MAN *para ele*

**Jaleca de Homem c/ Respirável**  
35% Poliéster | 35% Algodão | 30% T400 / Malha 100% Poliéster Reciclado  
215 g/m<sup>2</sup>

- Presilha nas costas para segurar o avental de peitilho
- Bolso duplo para caneta na manga do lado esquerdo
- Tecido leve e fresco
- Manga comprida ajustável
- Malha respirável nas laterais e costas

S | M | L | XL | 2XL | 3XL | 4XL

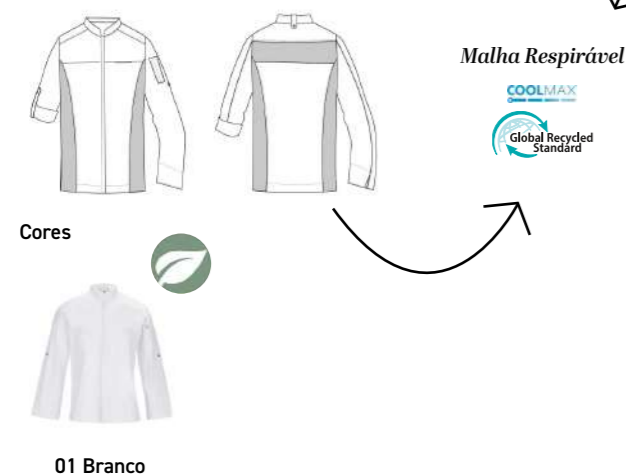

\*Não passar a malha a ferro.

## JK404 MOVE WOMAN *para ela*

**Jaleca de Senhora c/ Respirável**  
35% Poliéster | 35% Algodão | 30% T400 / Malha 100% Poliéster Reciclado  
215 g/m<sup>2</sup>

- Presilha nas costas para segurar o avental de peitilho
- Bolso duplo para caneta na manga do lado esquerdo
- Tecido leve e fresco
- Malha respirável nas laterais e costas

XS | S | M | L | XL | 2XL | 3XL



\*Não passar a malha a ferro.



**JK403**  
**OSLO** **NEW** *unissexo*

**Jaleca Unissexo**  
 43% Algodão | 54% Poliéster | 3% EOL  
 150 g/m<sup>2</sup>

- Presilha nas costas para segurar o avental de peitilho
- Bolso duplo para caneta na manga do lado esquerdo
- Tecido leve e fresco
- Manga comprida ajustável

**XXS | XS | S | M | L | XL | 2XL | 3XL | 4XL**



**Cores**



**49 Verde Oliva  
Claro**



*Bolso duplo para caneta*



# JK405 DYNAMIC NEW unissexo

Jaleca Unissexo c/ Respirável  
65% Poliéster | 35% Algodão | Malha 100% Poliéster Reciclado  
170 g/m²

- Presilha nas costas para segurar o avental de peitilho
- Bolso duplo para caneta na manga do lado esquerdo
- Tecido leve e fresco
- Malha respirável nas laterais e costas

XXS | XS | S | M | L | XL | 2XL | 3XL | 4XL

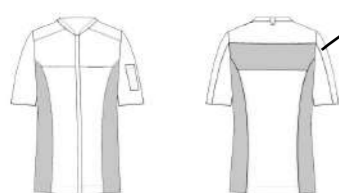

Malha respirável nas laterais e nas costas



Cores



01 Branco



\*Não passar a malha a ferro.





# *Aventais de Cintura*

Um clássico que nunca  
passa de moda

## AP201 UNIVERSE

Avental de Cintura Curto

- Bolso frontal dividido em duas partes
- Bolso interior para telemóvel/ bloco

TAMANHO ÚNICO | 17"L x 28"W - 42 cm x 72 cm

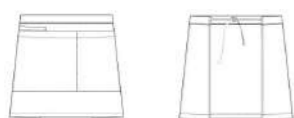

Cores



**02 Preto** 200 g/m<sup>2</sup>  
**03 Cinzento Escuro** 200 g/m<sup>2</sup>  
**04 Bege** 200 g/m<sup>2</sup>  
**30 Camel Escuro** 295 g/m<sup>2</sup>

65% Poliéster | 35% Algodão

45% Algodão  
 38% T400  
 17% Poliéster



AP201.03 | AP201.04

## AP202 PHOENIX

Avental de Cintura Médio

- Presilha na lateral esquerda para pendurar o pano
- Bolso lateral lado direito

TAMANHO ÚNICO | 28"L x 37"W - 70 cm x 94 cm

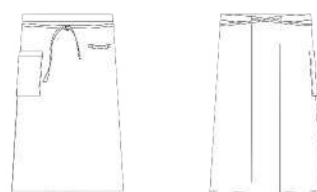

Cores



**02 Preto\*** 200 g/m<sup>2</sup>  
 65% Poliéster  
 35% Algodão

**07 Risca Preto/Cinzento\*\*** 233 g/m<sup>2</sup>  
 65% Poliéster  
 35% Algodão

**09 Denim Azul\*** 360 g/m<sup>2</sup>  
 45% Poliéster  
 55% Algodão



AP202.09

## AP303 OSAKA NEW

Avental de Cintura Médio  
 60% Algodão | 40% Poliéster  
 315 g/m<sup>2</sup>

- Tiras fixas
- Bolsos laterais
- Bolso interior lado direito

TAMANHO ÚNICO | 19"L x 31"W - 50 cm x 82 cm

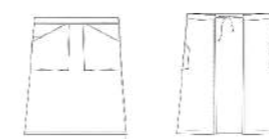

Cores



**48 Cinzento Claro**



AP303.48

# AP301 ROYAL

**Avental de Cintura Curto**  
**Cor 08** 45% Algodão | 38% T400 | 17% Poliéster  
**Cor 09** 55% Algodão | 45% Poliéster

- Bolso dividido em duas partes c/ costuras reforçadas
- Rebites nas extremidades
- Bolso interior para telemóvel/ bloco

**TAMANHO ÚNICO** | 17"L x 28"W - 42 cm x 72 cm

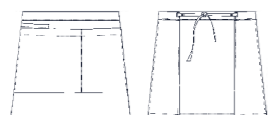

Tiras removíveis



## Personalize o seu avental!

### 1º Selecione a cor do avental



AP301.08 Verde Caqui



AP301.09 Denim Azul

### 2º Selecione a cor das tiras\*



AC302.02 Preto



AC302.34 Natural



AC302.84 Castanho/Bordô



AC302.101 Preto/Cinzeno

### Cores



08.02 Verde Caqui | Preto



08.34 Verde Caqui | Natural



08.84 Verde Caqui | Castanho/Bordô



08.101 Verde Caqui | Preto/Cinzeno

295 g/m<sup>2</sup>  
 45% Algodão | 38% T400  
 17% Poliéster



09.02 Denim Azul | Preto



09.34 Denim Azul | Natural



09.84 Denim Azul | Castanho/Bordô



09.101 Denim Azul | Preto/Cinzeno

360 g/m<sup>2</sup>  
 55% Algodão | 45% Poliéster

Extrair as tiras antes de lavar o avental

\*As tiras estão incluídas no avental. Na encomenda deve ser indicada qual a cor pretendida. Podem ainda ser vendidos separadamente (pág. 60). Aplicável às tiras com as referências AC302.02, AC302.34, AC302.84 e AC302.101



AP301.08.84 | AP301.09.101

# AP302 PORTOBELLO

**Avental de Cintura Médio**  
45% Poliéster | 55% Algodão  
300 g/m<sup>2</sup>

- Tiras removíveis
- Bolsos laterais
- Bolso interior lado direito

**TAMANHO ÚNICO** | 19"L x 31"W - 50 cm x 80 cm

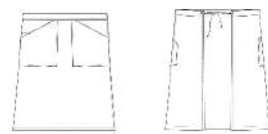

Tiras removíveis



*Personalize o seu avental!*

1º Selecione a cor do avental



**AP302.37**  
Denim Bege



**AP302.38**  
Denim Verde

2º Selecione a cor das tiras\*



**AC302.02**  
Preto



**AC302.34**  
Natural



**AC302.84**  
Castanho/  
Bordô



**AC302.101**  
Preto/  
Cinzento

Cores



**37.02** Denim Bege | Preto



**37.34** Denim Bege | Natural



**37.84** Denim Bege | Castanho/  
Bordô



**37.101** Denim Bege | Preto/  
Cinzento



**38.02** Denim Verde | Preto



**38.34** Denim Verde | Natural



**38.84** Denim Verde | Castanho/  
Bordô



**38.101** Denim Verde | Preto/  
Cinzento

Extrair as tiras antes de lavar o avental



\*As tiras estão incluídas no avental. Na encomenda deve ser indicada qual a cor pretendida. Podem ainda ser vendidos separadamente (pág. 60). Aplicável às tiras com as referências AC302.02, AC302.34, AC302.84 e AC302.101





# *Aventais de Peitilho*

Proteção com puro estilo





BA202.03



BA204.42

**BA202**

**SUN**

Avental de Peitilho

- Bolso frontal dividido em duas partes
- Tira ajustável com fivela

TAMANHO ÚNICO | 33"L x 30"W - 85 cm x 75 cm

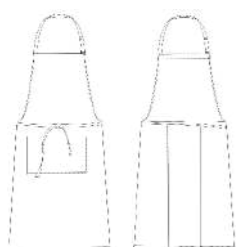

Cores



200 g/m<sup>2</sup>  
65% Poliéster | 35% Algodão

233 g/m<sup>2</sup>  
65% Poliéster  
35% Algodão



BA202.04

**BA204**

**CHICAGO**

Avental de Peitilho

- Bolso para caneta no peito
- Dois bolsos laterais

TAMANHO ÚNICO | 33"L x 28"W - 83 cm x 72 cm



Cores



09 Denim Azul  
360 g/m<sup>2</sup>

45% Poliéster  
55% Algodão

30 Camel Escuro  
295 g/m<sup>2</sup>

45% Algodão  
38% T400  
17% Poliéster

42 Verde Oliva  
210 g/m<sup>2</sup>

65% Poliéster  
35% Algodão

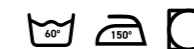

BA204.30

# BA206 CAPRI

Avental de Peitilho Cruzado  
65% Poliéster | 35% Algodão  
245 g/m<sup>2</sup>

- Bolso na lateral direita
- Tiras fixas cruzadas, ajustáveis nas costas

TAMANHO ÚNICO | 34"L x 28"W - 86 cm x 70 cm

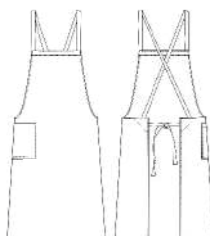

Cores



02R Preto

Poliéster Reciclado

REPREVE

03R Cinzento Escuro

Poliéster Reciclado

REPREVE

22 Verde Acastanhado

39R Azul Marinho

Poliéster Reciclado

REPREVE



Minima pressão no pescoço



**BA207**  
**CHEF** **NEW**

Avental de Peitilho/ Avental de Cintura  
65% Poliéster Reciclado | 35% Algodão  
245 g/m<sup>2</sup>

- Tira de pescoço fixa
- Tecido reciclado
- Avental 2 em 1 (peitilho e cintura)

**TAMANHO ÚNICO** | 44"L x 37"W - 112 cm x 94 cm

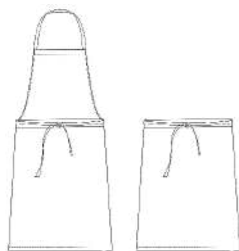

Cores



02R Preto

Poliéster Reciclado

REPREVE



*Avental de Peitilho*



*Avental de Cintura*



STEP 1



STEP 2



STEP 3



STEP 4

## BA305 LEATHER

Avental de Peitilho  
100% Pele

- Tiras do avental ajustáveis
- Presilha para pendurar o pano lado esquerdo

TAMANHO ÚNICO | 33"L x 24"W - 85 cm x 62 cm



Cores



11 Pele  
Castanho Escuro

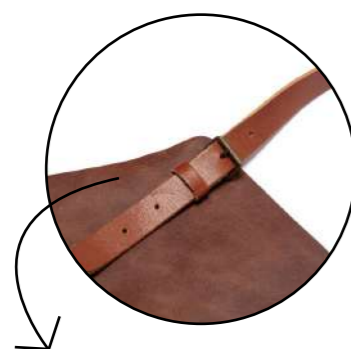

Tiras ajustáveis  
no pescoço e  
na cintura



BA305.11

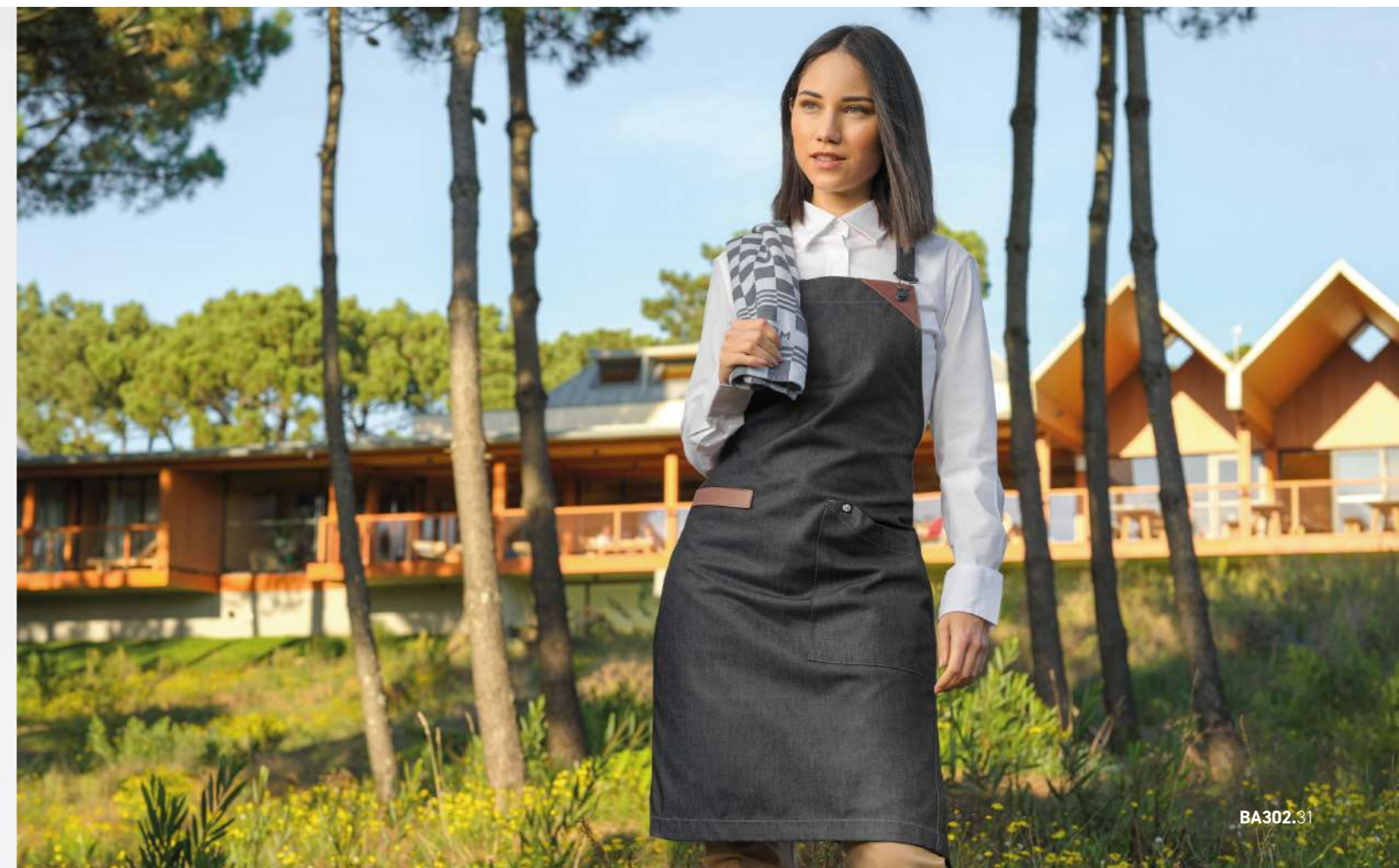

BA302.31

## BA302 URBAN

Avental Peitilho  
45% Poliéster | 55% Algodão | Detalhe 100% Pele  
360 g/m<sup>2</sup>

- Bolso na lateral
- Rebites nas extremidades
- Bolso escondido para bloco/ telemóvel
- Presilha para pendurar o pano/ bolsa

TAMANHO ÚNICO | 33"L x 30"W - 85 cm x 75 cm

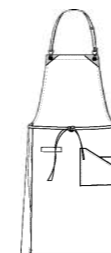

Cores



31 Denim Preto/  
Pele

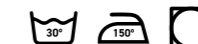

\*Bolsa vendida separadamente ou em conjunto (pág. 61)



# BA301 BOULEVARD

Avental de Peitilho

- Tiras removíveis
- Bolsos nas laterais
- Bolso para caneta no peito
- Bolso interior para telemóvel/ bloco
- Rebites nas extremidades dos bolsos

TAMANHO ÚNICO | 33"L x 30"W - 85 cm x 75 cm

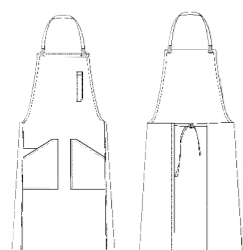

*Personalize o seu avental!*

1º Selecione a cor do avental

2º Selecione a cor das tiras\*



**BA301.08**  
Verde Caqui

**BA301.09**  
Denim Azul

**BA301.30**  
Camel Escuro



**AC301.11**  
Pele Castanho Escuro

**AC301.84**  
Castanho/Bordó

**AC301.101**  
Preto/Cinzeno

Cores



**08.11** Verde Caqui | Pele Castanho Escuro

**08.84** Verde Caqui | Castanho/Bordó

**08.101** Verde Caqui | Preto/Cinzeno

**09.11** Denim Azul | Pele Castanho Escuro

**09.84** Denim Azul | Castanho/Bordó

**09.101** Denim Azul | Preto/Cinzeno

**30.11** Camel Escuro | Pele Castanho Escuro

**30.84** Camel Escuro | Castanho/Bordó

**30.101** Camel Escuro | Preto/Cinzeno

295 g/m<sup>2</sup>  
45% Algodão | 38% T400  
17% Poliéster

360 g/m<sup>2</sup>  
45% Poliéster | 55% Algodão

295 g/m<sup>2</sup>  
45% Algodão | 38% T400  
17% Poliéster

Extrair as tiras antes de lavar o avental

\*As tiras estão incluídas no avental. Na encomenda deve ser indicada qual a cor pretendida. Podem ainda ser vendidos separadamente (pág. 60). Aplicável às tiras com as referências AC301.11, AC301.84 e AC301.101



# BA303 MELBOURNE

Avental de Peitilho Cruzado  
45% Poliéster | 55% Algodão  
300 g/m<sup>2</sup>

- Bolso frontal dividido em duas partes
- Tiras removíveis
- Rebites nas extremidades dos bolsos

TAMANHO ÚNICO | 33"L x 28"W - 82 cm x 72 cm



BA303.38.36

*Personalize o seu avental!*

1º Selecione a cor do avental



BA303.37  
Denim Bege



BA303.38  
Denim Verde

2º Selecione a cor das tiras\*



AC401.02  
Preto



AC401.34  
Natural



AC401.36  
Pele Camel/  
Natural

Cores



37.02 Denim  
Bege | Preto



38.34 Denim  
Bege | Natural



38.36 Denim  
Bege | Pele Camel/  
Natural





38.02 Denim  
Verde | Preto



38.34 Denim  
Verde | Natural



38.36 Denim  
Verde | Pele  
Camel / Natural

Extrair as tiras antes de lavar o avental   

\*As tiras estão incluídas no avental. Na encomenda deve ser indicada qual a cor pretendida. Podem ainda ser vendidos separadamente (pág. 60).  
Aplicável às tiras com as referências A401.02, A401.34 e A401.36

# Mix & Match



# BA306 RETRO

Avental de Peitilho Cruzado  
65% Poliéster | 35% Algodão  
290 g/m<sup>2</sup>

- Aplicação em pele extraível
- Bolsos nas laterais
- Bolso para caneta no peito
- Bolso interior para telemóvel/ bloco

TAMANHO ÚNICO | 33"L x 30"W - 85 cm x 75 cm

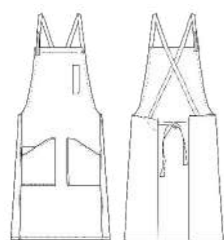

Cores



02.02 Preto  
Tiras Preto



02.41 Preto  
Tiras Bege



40.03 Azul  
Marinho | Tiras  
Cinzento



Pressão mínima  
no pescoço



BA306.02.02



Tiras 100%  
Algodão\*



BA306.40.03 | BA306.02.41

\*Extrair aplicação em pele antes de lavar o avental

# BA307 ECO-LEATHER

**Avental Peitilho Cruzado**  
87% PVC | 11% Algodão | 2% Poliuretano  
1050 g/lm

- Bolso na lateral
- Rebites nas extremidades dos bolsos
- Presilha para pendurar o pano/ bolsa
- Tiras cruzadas extraíveis através de mola e ajustáveis com triângulo

**TAMANHO ÚNICO** | 33"L x 25"W - 82 cm x 65 cm



## Personalize o seu avental!

1º Selecione a cor do avental



**BA307.43**  
Verde Floresta



**BA307.44**  
Castanho Caramelo

2º Selecione a cor das tiras\*



**AC401.02**  
Preto



**AC401.34**  
Natural



**AC401.36**  
Pele Camel/  
Natural

Cores



**43.02 Verde Floresta | Preto**



**43.34 Verde Floresta | Natural**



**43.36 Verde Floresta | Pele Camel/ Natural**





**44.02 Castanho Caramelo | Preto**



**44.34 Castanho Caramelo | Natural**



**44.36 Castanho Caramelo | Pele Camel/ Natural**

Extrair as tiras antes de lavar o avental   

\*As tiras estão incluídas no avental. Na encomenda deve ser indicada qual a cor pretendida. Podem ainda ser vendidos separadamente (pág. 60).  
Aplicável às tiras com as referências A401.02, A401.34 e A401.36





# BA308 TOKYO NEW

Avental de Peitilho  
60% Algodão | 40% Poliéster  
315 g/m<sup>2</sup>

- Bolso na lateral direita
- Tira fixa c/ mola ajustável c/ fivela

TAMANHO ÚNICO | 32"L x 28"W - 82 cm x 72 cm

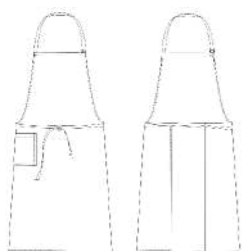

Cores



48 Cinzento Claro



## Mix & Match





# *Calças*

Rigor e máximo  
compromisso

# TR101 UNIVERSAL

Calças Unissex  
65% Poliéster | 35% Algodão

- Ajustável com elástico
- Dois bolsos frontais
- Tecido leve e fresco

XS | S | M | L | XL | 2XL | 3XL



Cores



02 Preto\*  
170 g/m<sup>2</sup>



03 Cinzento Escuro\*  
170 g/m<sup>2</sup>



07 Risca Preto/Cinzento\*\*  
233 g/m<sup>2</sup>



TR101.03 | TR101.07

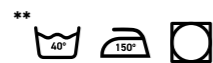

# TR102 DJANGO

Calças Unissex  
65% Poliéster | 35% Algodão / Malha respirável no cinto  
100% Poliéster Reciclado  
170 g/m<sup>2</sup>

- Cinto ajustável com elástico e velcro
- Dois bolsos frontais
- Tecido leve e fresco
- Bolso esquerdo traseiro falso

XS | S | M | L | XL | 2XL | 3XL



Cores



02 Preto



Ajustável c/ elástico e velcro

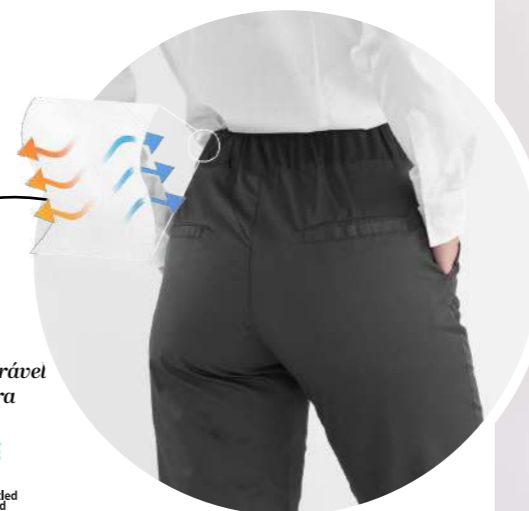

Malha respirável na cintura



TR102.02

\*Não passar a malha a ferro.





*Chapéus*

Higiene e design no  
local de trabalho

## HW103 WILD

**Gorro**  
48% Poliéster | 48% Algodão | 4% Elastano  
125 g/m<sup>2</sup>

- Ajustável com elástico e velcro
- Tecido Denim Azul lavável até 95°

### TAMANHO ÚNICO



Cores



09 Denim Azul



Ajustável com elástico e velcro



HW103.09



## HW102 ADVENTURE

**Bandana**  
03/07 65% Poliéster | 35% Algodão  
09 48% Poliéster | 48% Algodão | 4% Elastano

### TAMANHO ÚNICO



Cores



03 Cinzento Escuro\*  
170 g/m<sup>2</sup>



07 Risca Preto/Cinzento\*  
233 g/m<sup>2</sup>



09 Denim Azul\*\*  
125 g/m<sup>2</sup>



HW102.09



HW401.01

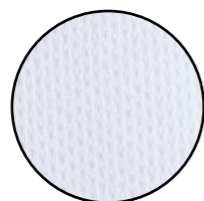

Malha respirável no topo



## HW401 PURE

**Gorro Respirável**  
65% Poliéster | 35% Algodão / Malha 100% Poliéster Reciclado  
200 g/m<sup>2</sup>

- Ajustável com elástico e velcro
- Malha respirável no topo

### TAMANHO ÚNICO



Cores



01 Branco



02 Preto

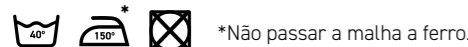

\*Não passar a malha a ferro.



HW401.01



## HW301 PORTUGAL

**Boina**

- Ajustável com elástico

### TAMANHO ÚNICO



Cores



01 Branco\*  
65% Poliéster  
35% Algodão



02 Preto\*  
65% Poliéster  
35% Algodão



07 Risca Preto/Cinzento\*\*  
65% Poliéster  
35% Algodão  
233 g/m<sup>2</sup>



09 Denim Azul\*  
45% Poliéster  
55% Algodão  
360 g/m<sup>2</sup>

Ajustável com elástico

### TAMANHO ÚNICO



Cores



01 Branco\*  
65% Poliéster  
35% Algodão



02 Preto\*  
65% Poliéster  
35% Algodão



07 Risca Preto/Cinzento\*\*  
65% Poliéster  
35% Algodão  
233 g/m<sup>2</sup>



09 Denim Azul\*  
45% Poliéster  
55% Algodão  
360 g/m<sup>2</sup>

Ajustável com elástico

### TAMANHO ÚNICO



Cores



01 Branco\*  
65% Poliéster  
35% Algodão



02 Preto\*  
65% Poliéster  
35% Algodão



07 Risca Preto/Cinzento\*\*  
65% Poliéster  
35% Algodão  
233 g/m<sup>2</sup>



09 Denim Azul\*  
45% Poliéster  
55% Algodão  
360 g/m<sup>2</sup>

Ajustável com elástico

### TAMANHO ÚNICO



Cores



01 Branco\*  
65% Poliéster  
35% Algodão



02 Preto\*  
65% Poliéster  
35% Algodão



07 Risca Preto/Cinzento\*\*  
65% Poliéster  
35% Algodão  
233 g/m<sup>2</sup>



09 Denim Azul\*  
45% Poliéster  
55% Algodão  
360 g/m<sup>2</sup>

Ajustável com elástico

### TAMANHO ÚNICO



Cores



01 Branco\*  
65% Poliéster  
35% Algodão



02 Preto\*  
65% Poliéster  
35% Algodão



07 Risca Preto/Cinzento\*\*  
65% Poliéster  
35% Algodão  
233 g/m<sup>2</sup>



09 Denim Azul\*  
45% Poliéster  
55% Algodão  
360 g/m<sup>2</sup>

Ajustável com elástico

### TAMANHO ÚNICO



Cores



01 Branco\*  
65% Poliéster  
35% Algodão



02 Preto\*  
65% Poliéster  
35% Algodão



07 Risca Preto/Cinzento\*\*  
65% Poliéster  
35% Algodão  
233 g/m<sup>2</sup>



09 Denim Azul\*  
45% Poliéster  
55% Algodão  
360 g/m<sup>2</sup>

Ajustável com elástico

### TAMANHO ÚNICO



Cores



01 Branco\*  
65% Poliéster  
35% Algodão



02 Preto\*  
65% Poliéster  
35% Algodão



07 Risca Preto/Cinzento\*\*  
65% Poliéster  
35% Algodão  
233 g/m<sup>2</sup>



09 Denim Azul\*  
45% Poliéster  
55% Algodão  
360 g/m<sup>2</sup>

Ajustável com elástico

### TAMANHO ÚNICO



Cores



01 Branco\*  
65% Poliéster  
35% Algodão



02 Preto\*  
65% Poliéster  
35% Algodão



07 Risca Preto/Cinzento\*\*  
65% Poliéster  
35% Algodão  
233 g/m<sup>2</sup>



09 Denim Azul\*  
45% Poliéster  
55% Algodão  
360 g/m<sup>2</sup>

Ajustável com elástico

### TAMANHO ÚNICO



Cores



01 Branco\*  
65% Poliéster  
35% Algodão



02 Preto\*  
65% Poliéster  
35% Algodão



07 Risca Preto/Cinzento\*\*  
65% Poliéster  
35% Algodão  
233 g/m<sup>2</sup>



09 Denim Azul\*  
45% Poliéster  
55% Algodão  
360 g/m<sup>2</sup>

Ajustável com elástico

### TAMANHO ÚNICO



Cores



01 Branco\*  
65% Poliéster  
35% Algodão



02 Preto\*  
65% Poliéster  
35% Algodão



07 Risca Preto/Cinzento\*\*  
65% Poliéster  
35% Algodão  
233 g/m<sup>2</sup>



09 Denim Azul\*  
45% Poliéster  
55% Algodão  
360 g/m<sup>2</sup>

Ajustável com elástico

### TAMANHO ÚNICO



Cores



01 Branco\*  
65% Poliéster  
35% Algodão



02 Preto\*  
65% Poliéster  
35% Algodão



07 Risca Preto/Cinzento\*\*  
65% Poliéster  
35% Algodão  
233 g/m<sup>2</sup>



09 Denim Azul\*  
45% Poliéster  
55% Algodão  
360 g/m<sup>2</sup>

Ajustável com elástico

### TAMANHO ÚNICO



Cores



01 Branco\*  
65% Poliéster  
35% Algodão



02 Preto\*  
65% Poliéster  
35% Algodão



07 Risca Preto/Cinzento\*\*  
65% Poliéster  
35% Algodão  
233 g/m<sup>2</sup>



09 Denim Azul\*  
45% Poliéster  
55% Algodão  
360 g/m<sup>2</sup>

Ajustável com elástico

### TAMANHO ÚNICO



Cores



01 Branco\*  
65% Poliéster  
35% Algodão



02 Preto\*  
65% Poliéster  
35% Algodão



07 Risca Preto/Cinzento\*\*  
65% Poliéster  
35% Algodão  
233 g/m<sup>2</sup>



09 Denim Azul\*  
45% Poliéster  
55% Algodão  
360 g/m<sup>2</sup>

Ajustável com elástico

### TAMANHO ÚNICO



Cores



01 Branco\*  
65% Poliéster  
35% Algodão



02 Preto\*  
65% Poliéster  
35% Algodão



07 Risca Preto/Cinzento\*\*  
65% Poliéster  
35% Algodão  
233 g/m<sup>2</sup>



09 Denim Azul\*  
45% Poliéster  
55% Algodão  
360 g/m<sup>2</sup>

Ajustável com elástico

### TAMANHO ÚNICO



Cores



01 Branco\*  
65% Poliéster  
35% Algodão



02 Preto\*  
65% Poliéster  
35% Algodão



07 Risca Preto/Cinzento\*\*  
65% Poliéster  
35% Algodão  
233 g/m<sup>2</sup>



09 Denim Azul\*  
45% Poliéster  
55% Algodão  
360 g/m<sup>2</sup>

Ajustável com elástico

### TAMANHO ÚNICO



Cores



01 Branco\*  
65% Poliéster  
35% Algodão



02 Preto\*  
65% Poliéster  
35% Algodão



07 Risca Preto/Cinzento\*\*  
65% Poliéster  
35% Algodão  
233 g/m<sup>2</sup>



# Acessórios

Um rasgo de identidade



AC500

## PANO *"Must-have" na cozinha*

100% Algodão  
240g/m<sup>2</sup>

• Pack de 2 unidades

TAMANHO ÚNICO | 25"L x 25"W - 65 cm x 65 cm

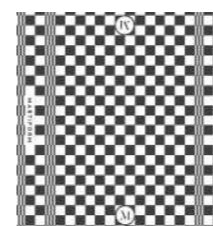

Cores



45 Azul Petróleo

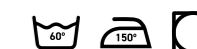

## AC301 BOULEVARD

Tira de Avental de Peitilho

11: 100% Pele  
84 | 101: 100% Poliéster | Detalhe 100% Pele

Aplicável ao avental **BOULEVARD**, referência **BA301** (p.40).  
Ajustável c/ fivela



Cores



11 Pele

84 Castanho/  
Bordó

101 Preto/  
Cinzeno



## AC401 MELBOURNE

Tiras de Avental de Peitilho

02 | 34: 100% Algodão  
36: 100% Algodão | Detalhe 100% Pele

Aplicável aos aventais **MELBOURNE**, referência **BA303** (p.42) e **ECO-LEATHER**, referência **BA307** (p.46).



Cores



02 Preto

34 Natural

36 Natural | Pele Camel



## AC304 URBAN

Bolsa para avental

100% Pele

Aplicável à presilha do avental **URBAN (BA302)** (p.39) e **ECO-LEATHER (BA307)** (p.46).

Bolsa pode ser aplicada nas tiras de cintura de qualquer avental

**TAMANHO ÚNICO** | 7" H x 5" W X 1" D - 17 cm (alt.) x 12 cm (larg.) x 2cm (prof.)



Cores



11 Pele



## AC302 ROYAL

Tiras Avental de Cintura

02 | 34: 100% Algodão  
84 | 101: 100% Poliéster | Detalhe 100% Pele

Aplicável aos aventais **ROYAL**, referência **AP301** (p.26) e **PORTOBELLO**, referência **AP302** (p.28).

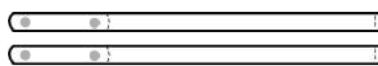

Cores



02 Preto

34 Natural

84 Castanho/  
Bordó

101 Preto/  
Cinzeno



## AC303 SUSPENSÓRIOS

100% Poliéster | Detalhe 100% Pele

Aplicável ao avental **BOULEVARD**, referência **BA301** (p.40).

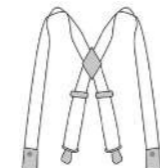

Cores



101 Preto/  
Cinzeno



## AC305 TEJO

Bolsa para avental

100% Pele

Bolsa pode ser aplicada nas tiras de cintura de qualquer avental.

**TAMANHO ÚNICO** | 7" H x 5" W X 1" D - 17 cm (alt.) x 12 cm (larg.) x 2 cm (prof.)



Cinto **TEJO\***  
**AC306.02**

Cores



02 Preto

\*Cinto não incluído na aquisição da bolsa.  
Vendido separadamente.

# Camisas

A simplicidade, a chave da elegância



SH203

## GRACE NEW unissexo

Camisa Mandarin Unissexo  
80% Algodão | 20% Poliéster  
146 g/m<sup>2</sup>

- Manga ajustável
- Tecido imitação linho
- Botões invisíveis

XXS | XS | S | M | L | XL | 2XL | 3XL

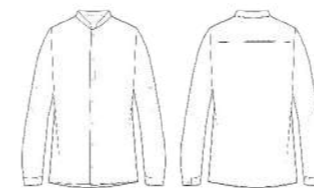

Cores

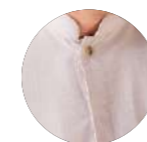

46 Linho Bege

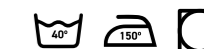

Tecido imitação linho



Manga ajustável



SH203.46



# JALECAS

para ele



**ELEGANT**  
**JK101.13**  
Branco/ Denim  
P. 8



**BOND**  
**JK301.01**  
Branco  
P. 10



**BOND**  
**JK301.02**  
Preto  
P. 10



**BOND**  
**JK301.03**  
Cinzeno Escuro  
P. 10



**BOND**  
**JK301.09**  
Denim Azul  
P. 12



**COMFORT MAN**  
**JK401.01**  
Branco  
P. 14



**COMFORT MAN**  
**JK401.02**  
Preto  
P. 14



**MOVE MAN**  
**JK403.01**  
Branco  
P. 16



**OSLO**  
**JK403.49**  
Verde Oliva Claro  
P. 18

unissexo

para ela



**PASSION**  
**JK102.13**  
Branco/ Denim  
P. 8



**OPORTO**  
**JK302.01**  
Branco  
P. 10



**OPORTO**  
**JK302.02**  
Preto  
P. 10



**OPORTO**  
**JK302.03**  
Cinzeno Escuro  
P. 10



**DYNAMIC**  
**JK405.01**  
Branco  
P. 20



**OPORTO**  
**JK302.09**  
Denim Azul  
P. 12



**COMFORT WOMAN**  
**JK402.01**  
Branco  
P. 14



**COMFORT WOMAN**  
**JK402.02**  
Preto  
P. 14



**MOVE WOMAN**  
**JK404.01**  
Branco  
P. 16

## Informação Técnica

- Índice de Produtos
- Tabela de Medidas
- Instruções de Manuseamento
- Legenda de Cores

# AVENTAIS DE CINTURA



**UNIVERSE**  
**AP201.02**  
Preto  
P. 24



**UNIVERSE**  
**AP201.03**  
Cinzento Escuro  
P. 24



**UNIVERSE**  
**AP201.04**  
Bege  
P. 24



**UNIVERSE**  
**AP201.30**  
Camel Escuro  
P. 24



**PHOENIX**  
**AP202.02**  
Preto  
P. 24



**PHOENIX**  
**AP202.07**  
Risca Preto/ Cinzento  
P. 24



**PHOENIX**  
**AP202.09**  
Denim Azul  
P. 24



**OSAKA**  
**AP303.48**  
Cinzento Claro  
P. 25



**ROYAL**  
**AP301.08**  
Verde Caqui  
P. 26

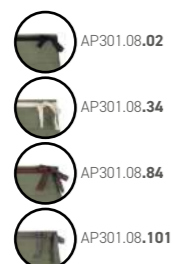

**ROYAL**  
**AP301.09**  
Denim Azul  
P. 26

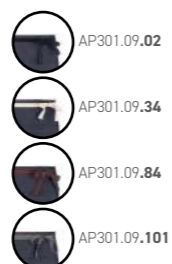

**PORTOBELLO**  
**AP302.37**  
Denim Bege  
P. 28

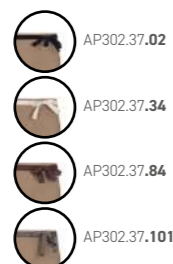

**PORTOBELLO**  
**AP302.38**  
Denim Verde  
P. 28

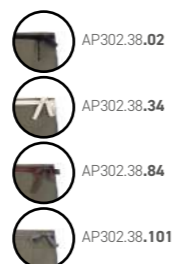

# AVENTAIS DE PEITILHO



**SUN**  
**BA202.01**  
Branco  
P. 32



**SUN**  
**BA202.02**  
Preto  
P. 32



**SUN**  
**BA202.03**  
Cinzento Escuro  
P. 32



**SUN**  
**BA202.04**  
Bege  
P. 32



**SUN**  
**BA202.07**  
Risca Preto/ Cinzento  
P. 32



**CHICAGO**  
**BA204.09**  
Denim Azul  
P. 33



**CHICAGO**  
**BA204.30**  
Camel Escuro  
P. 33



**CHICAGO**  
**BA204.42**  
Verde Oliva  
P. 33



**CAPRI**  
**BA206.02R**  
Preto Reciclado  
P. 34



**CAPRI**  
**BA206.03R**  
Cinzento Escuro  
Reciclado  
P. 34



**CAPRI**  
**BA206.22**  
Verde Acastanhado  
P. 34



**CAPRI**  
**BA206.39R**  
Marinho Reciclado  
P. 34



**CHEF**  
**BA207.02R**  
Preto Reciclado  
P. 36



**URBAN**  
**BA302.31**  
Denim Preto/ Pele  
P. 39



**LEATHER**  
**BA305.11**  
Pele Castanho  
P. 38



**RETRO**  
**BA306.02.02**  
Preto | Tiras Preto  
P. 44



**RETRO**  
**BA306.02.41**  
Preto | Tiras  
Bege Escuro  
P. 44



**RETRO**  
**BA306.40.03**  
Marinho Escuro | Tiras  
Cinzento Escuro  
P. 44



**TOKYO**  
**BA308.48**  
Cinzento Claro  
P. 48

# AVENTAIS DE PEITILHO



BA301.08.11  
BA301.08.84  
BA301.08.101

**BOULEVARD**  
**BA301.08**  
Verde Caqui  
P. 40



BA301.09.11  
BA301.09.84  
BA301.09.101

**BOULEVARD**  
**BA301.09**  
Denim Azul  
P. 40



BA301.30.11  
BA301.30.84  
BA301.30.101

**BOULEVARD**  
**BA301.30**  
Camel Escuro  
P. 40

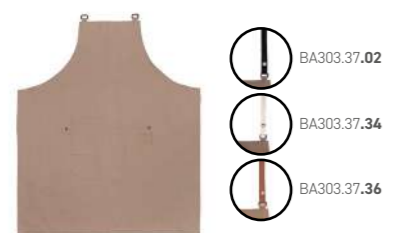

BA303.37.02  
BA303.37.34  
BA303.37.36

**MELBOURNE**  
**BA303.37**  
Denim Bege  
P. 42



BA303.38.02  
BA303.38.34  
BA303.38.36

**MELBOURNE**  
**BA303.38**  
Denim Verde  
P. 42



BA307.43.02  
BA307.43.34  
BA307.43.36

**ECO-LEATHER**  
**BA307.43**  
Verde Floresta  
P. 46



BA307.44.02  
BA307.44.34  
BA307.44.36

**ECO-LEATHER**  
**BA307.44**  
Castanho Caramelo  
P. 46

# CAMISAS

*unissexo*



**CAMISA MANDARIM**  
**SH203.46**  
Linho Bege  
P. 63

# CALÇAS



**UNIVERSAL**  
**TR101.02**  
Preto  
P. 52



**UNIVERSAL**  
**TR101.03**  
Cinzento Escuro  
P. 52



**UNIVERSAL**  
**TR101.07**  
Risca Preto/ Cinzento  
P. 52



**DJANGO**  
**TR102.02**  
Preto  
P. 53

# CHAPÉUS



**TRADITION**  
**HW101.07**  
Risca Preto/ Cinzento  
P. 56



**ADVENTURE**  
**HW102.03**  
Cinzento Escuro  
P. 57



**ADVENTURE**  
**HW102.07**  
Risca Preto/ Cinzento  
P. 57



**ADVENTURE**  
**HW102.09**  
Denim Azul  
P. 57



**WILD**  
**HW103.09**  
Denim Azul  
P. 56



**PORTUGAL**  
**HW301.01**  
Branco  
P. 57



**PORTUGAL**  
**HW301.02**  
Preto  
P. 57



**PORTUGAL**  
**HW301.07**  
Risca Preto/ Cinzento  
P. 57



**PORTUGAL**  
**HW301.09**  
Denim Azul  
P. 57



**DUCKBILL**  
**HW302.09**  
Denim Azul  
P. 57



**PURE**  
**HW401.01**  
Branco  
P. 56



**PURE**  
**HW401.02**  
Preto  
P. 56

# ACESSÓRIOS



**BOULEVARD**  
**AC301.11**  
Pele Castanho  
P. 60



**BOULEVARD**  
**AC301.84**  
Castanho/Bordô  
P. 60



**BOULEVARD**  
**AC301.101**  
Preto/Cinzento  
P. 60



**ROYAL**  
**AC302.02**  
Preto  
P. 60



**ROYAL**  
**AC302.34**  
Natural  
P. 60



**ROYAL**  
**AC302.84**  
Castanho/Bordô  
P. 60



**ROYAL**  
**AC302.101**  
Preto/Cinzento  
P. 60



**SUSPENSÓRIOS**  
**AC303.101**  
Preto/Cinzento  
P. 60



**URBAN**  
**AC304.11**  
Pele Castanho  
P. 61



**TEJO**  
**AC305.02**  
Pele Preto  
P. 61



**TEJO**  
**AC306.02**  
Pele Preto  
P. 61



**MELBOURNE**  
**AC401.02**  
Preto  
P. 60



**MELBOURNE**  
**AC401.34**  
Natural  
P. 60



**MELBOURNE**  
**AC401.36**  
Pele Camel | Natural  
P. 60



**PANO**  
**AC500.45**  
Azul Petróleo  
P. 59

## TABELA DE MEDIDAS

### HOMEM

Jalecas

Tamanho Europeu	42/44	46/48	50/52	54/56	58/60	62/64	66/68
Tamanho Americano	S	M	L	XL	2XL	3XL	4XL
PEITO (CM)	96-100	100-104	104-108	108-112	112-116	116-122	122-128
ANCA (CM)	92-96	96-100	100-104	104-108	108-112	112-118	118-124

### SENHORA

Jalecas

Tamanho Europeu	32	34/36	38/40	42/44	46/48	50/52	54/56
Tamanho Americano	XS	S	M	L	XL	2XL	3XL
PEITO (CM)	80-84	84-88	88-92	92-96	96-100	100-104	104-112
ANCA (CM)	93-97	97-101	101-105	105-109	109-113	113-117	117-121

### UNISSEXO

Jalecas

Tamanho Europeu	34/36	38/40	42/44	46/48	50/52	54/56	58/60	62/64	66/68
Tamanho Americano	XXS	XS	S	M	L	XL	2XL	3XL	4XL
PEITO (CM)	86-92	92-96	96-100	100-104	104-108	108-112	112-116	116-122	122-128
ANCA (CM)	84-90	90-92	92-96	96-100	100-104	104-108	108-112	112-118	118-124

Calças - Modelo TR102

Tamanho Europeu	30/32	34/36	38/40	42/44	46/48	50/52	54/56
Tamanho Americano	XS	S	M	L	XL	2XL	3XL
CINTURA (CM)	60-72	72-78	78-84	84-90	90-96	96-102	102-108
ANCA (CM)	81-86	86-93	93-99	99-105	105-111	111-117	117-124

Calça de cintura alta.

Calças - Modelo TR101

Tamanho Europeu	30/32	34/36	38/40	42/44	46/48	50/52	54/56
Tamanho Americano	XS	S	M	L	XL	2XL	3XL
CINTURA (CM)	60-66	66-72	72-78	78-84	84-90	90-96	96-105
ANCA (CM)	75-81	81-86	86-93	93-99	99-105	105-111	111-117

Calça de cintura média.

Camisas

Tamanho Europeu	32	34	36	38	40	42	44	46
Tamanho Americano	XXS	XS	S	M	L	XL	2XL	3XL
PEITO (CM)	84-90	90-94	94-98	98-102	102-108	108-112	112-114	114-116
CINTURA (CM)	80-86	86-90	90-92	92-96	96-102	102-106	106-108	108-112
ANCA (CM)	82-88	88-92	92-96	96-100	100-106	106-110	110-112	112-114

### Guia para medir o seu uniforme

#### Peito

Medida em torno da parte mais cheia do peito, mantendo a fita por baixo dos braços e ao redor das omoplatas.

#### Cintura

Medida em torno da cintura natural.

#### Anca

Medida em torno da parte mais larga do corpo logo acima da perna.

Se hesitar entre dois tamanhos, escolha o tamanho acima. Caso contrário, escolha o seu tamanho habitual.

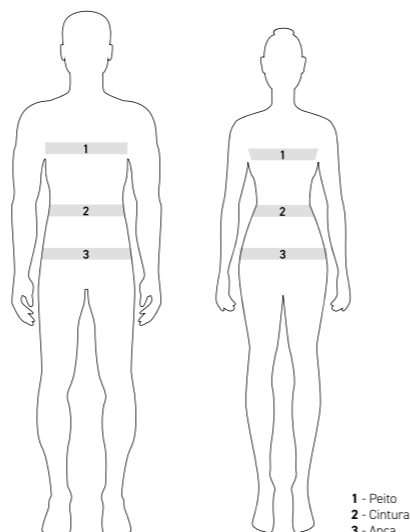

1 - Peito  
2 - Cintura  
3 - Anca

## INSTRUÇÕES DE MANUSEAMENTO

Os uniformes de trabalho são usados 200 a 300 vezes mais do que o vestuário convencional. A durabilidade e aparência dependem da forma como o produto é tratado. Por esse motivo, apresentamos a seguir um resumo dos cuidados a ter com o uniforme.

#### Referência

Acessórios



Referência	Temp. de lavagem	Lixívia	Secagem	Temp. para passar a ferro	Limpeza a seco
AC304	Pano Seco	-	-	-	-
AC305	Pano Seco	-	-	-	-
AC306	Pano Seco	-	-	-	-
AC500.45	60°C	-	Temp. Baixas	Temp. Baixas	-

#### Referência

Aventais de Cintura

Referência	Temp. de lavagem	Lixívia	Secagem	Temp. para passar a ferro	Limpeza a seco
AP201	60°C	-	Temp. Baixas	150°C	✓
AP202	60°C	-	Temp. Baixas	150°C	✓
AP202.07	40°C	-	Temp. Baixas	150°C	✓
AP301	60°C	-	Temp. Baixas	150°C	✓
AP302	60°C	-	Temp. Baixas	150°C	✓
AP303	60°C	-	Temp. Baixas	150°C	✓

#### Referência

Aventais de Peitinho

Referência	Temp. de lavagem	Lixívia	Secagem	Temp. para passar a ferro	Limpeza a seco
BA202	60°C	-	Temp. Baixas	150°C	✓
BA202.07	40°C	-	Temp. Baixas	150°C	✓
BA204	60°C	-	Temp. Baixas	150°C	✓
BA206	60°C	-	Temp. Baixas	150°C	✓
BA207	60°C	-	Temp. Baixas	150°C	✓
BA301*	60°C	-	Temp. Baixas	150°C	✓
BA302.31	30°C	-	-	150°C	✓
BA303*	60°C	-	Temp. Baixas	150°C	✓
BA305.11	Pano Seco	-	-	-	-
BA306****	60°C	-	Temp. Baixas	150°C	✓
BA307****	Lavar à mão	-	Não usar	-	-

#### Referência

Calças

Referência	Temp. de lavagem	Lixívia	Secagem	Temp. para passar a ferro	Limpeza a seco
TR101	60°C	-	Temp. Baixas	150°C	✓
TR101.07	40°C	-	Temp. Baixas	150°C	✓
TR102.02	40°C	-	-	150°C**	✓

#### Referência

Camisas

Referência	Temp. de lavagem	Lixívia	Secagem	Temp. para passar a ferro	Limpeza a seco
SH203	40°C	-	Temp. Baixas	150°C	✓

#### Referência

Chapéus

Referência	Temp. de lavagem	Lixívia	Secagem	Temp. para passar a ferro	Limpeza a seco
HW101.07	60°C	-	Temp. Baixas	150°C	✓
HW102.03/07	60°C	-	Temp. Baixas	150°C	✓
HW102.09	95°C	✓	Temp. Baixas	150°C	✓
HW103.09	95°C	✓	Temp. Baixas	150°C	✓
HW301.01/02	60°C	-	-	150°C	-
HW301.07	40°C	-	-	150°C	-
HW301.09	60°C	-	-	150°C	-
HW302	Não lavar	-	-	-	-
HW401.01	40°C	-	-	150°C**	✓
HW401.02	40°C	-	-	150°C**	✓

#### Referência

Jalecas



Referência	Temp. de lavagem	Lixívia	Secagem	Temp. para passar a ferro	Limpeza a seco
JK101	60°C	-	Temp. Baixas	150°C	✓
JK102	60°C	-	Temp. Baixas	150°C	✓
JK301.01/02/03	60°C	-	Temp. Baixas	150°C	✓
JK302.01/02/03	60°C	-	Temp. Baixas	150°C	✓
JK301.09	95°C	✓	Temp. Baixas	150°C	✓
JK302.09	95°C	✓	Temp. Baixas	150°C	✓
JK401.01	40°C	-	-	150°C**	✓
JK401.02	40°C	-	-	150°C**	✓
JK402.01	40°C	-	-	150°C**	✓
JK402.02	40°C	-	-	150°C**	✓
JK403.01	40°C	-	Temp. Baixas	150°C	✓
JK403.49	40°C	-	Temp. Baixas	150°C	✓
JK404.01	40°C	-	Temp. Baixas	150°C	✓
JK405.01	40°C	-	Temp. Baixas	150°C	✓

### Legenda



\* Remover as tiras antes da lavagem.  
\*\* Não passar a malha a ferro  
\*\*\* Anti-bacteriano e resistente à hidrólise (água). Remover as tiras antes da lavagem.  
\*\*\*\* Remover aplicação em pele antes da lavagem.

## LEGENDA DE CORES

01		Branco	38		Denim Verde
02		Preto	40		Azul Marinho Escuro
03		Cinza Escuro	41		Algodão Bege
04		Bege	42		Verde Oliva
07		Risca Preto/ Cinza	43		Verde Floresta
08		Verde Caqui	44		Castanho Caramelo
09		Denim Azul	45		Azul Petróleo
11		Pele Castanho Escuro	46		Linho Bege
13		Branco/ Denim Azul	48		Cinza Claro
22		Verde Acastanhado	49		Verde Oliva Claro
30		Camel Escuro	84		Risca Castanho/ Bordó
31		Denim Preto	101		Risca Preto/ Cinza
34		Natural	02R		Preto Reciclado
36		Pele Camel	03R		Cinza Escuro Reciclado
37		Denim Bege	39R		Azul Marinho Reciclado

As cores dos nossos produtos apresentadas nos materiais de comunicação podem variar ligeiramente. As imagens no catálogo são representações aproximadas.

## Certificações



A certificação ISO 9001 garante que a empresa segue os padrões internacionais de gestão da qualidade, garantindo eficiência e consistência nos produtos e serviços.



O OEKO-TEX Standard 100 é uma certificação global para produtos têxteis, garantindo que não contêm substâncias prejudiciais à saúde. O selo confirma a segurança e sustentabilidade dos produtos.



O OEKO-TEX STeP (Sustainable Textile and Leather Production) avalia e promove a sustentabilidade em toda a cadeia de produção têxtil e de couro. Verifica aspetos como gestão ambiental e práticas de segurança do produto.



REPREVE é uma marca de fibras recicladas, feitas a partir de materiais como garrafas plásticas. Contribui para a sustentabilidade ao transformar resíduos em produtos têxteis, reduzindo o desperdício e o impacto ambiental.



COOLMAX é uma marca reconhecida pelos tecidos que controlam a humidade e a temperatura, mantendo o corpo fresco e seco, especialmente em vestuário desportivo.



A LYCRA é uma fibra elástica usada em tecidos para conferir elasticidade e conforto, permitindo que as roupas se ajustem ao corpo.



O Global Recycled Standard (GRS) é um padrão para produtos têxteis reciclados, assegurando a verificação e rastreabilidade de materiais reciclados ao longo da cadeia de produção.

## Legenda de Símbolos



O 'Made in Portugal' para nós significa qualidade artesanal, herança cultural e inovação sustentável. Cada peça é uma expressão única da criatividade portuguesa, unindo tradição e modernidade.



O símbolo "Stretch" indica que o tecido da peça é elástico, proporcionando maior flexibilidade e conforto ao vestir.



O selo "Green Choice" destaca o compromisso ambiental da marca, indicando que o tecido é feito com materiais reciclados, contribuindo para a redução do impacto ambiental na indústria têxtil.

## Informação para Distribuidores

### ESPAÇO DE DISTRIBUIDOR

Encontre todos os materiais de comunicação Martiform num só lugar. Um espaço desenvolvido a pensar nos nossos distribuidores disponível através do nosso website (martiform.com).

- Fichas técnicas
- Multimédia
- Catálogos
- Documentação de apoio
- Registo de encomendas



Entrega Rápida



Mercado B2B



### MERCHANDISING

Os distribuidores da marca Martiform têm à disposição embalagens que permitem acondicionar os produtos comodamente, roll-ups e stand-ups personalizados, juntamente com imagens de alta qualidade, para captar a atenção dos clientes e promover eficazmente os produtos da marca.



Stand up (210 x 297 mm)



Roll-Up (85 x 206 cm)



MARTIFORM®

[martiform.com](http://martiform.com)



Rua do Pinhal, 7/9 - Zona Industrial de Sequeira  
4705 - 002 Braga | Portugal  
Contact: +351 253 192 100 | [info@profartic.com](mailto:info@profartic.com)

PT